- Astra Linux Special Edition 1.6 x.7
  - fly-amin-dm
  - fly-amin-smc
  - astra-shutdown-lock
- Astra Linux Special Edition .10015-01 1.5

:

- Astra Linux Special Edition .10015-01 (1.5)

Astra Linux Special Edition 1.6 x.7

fly-amin-dm

:

"" > " " > "" > " " > ""

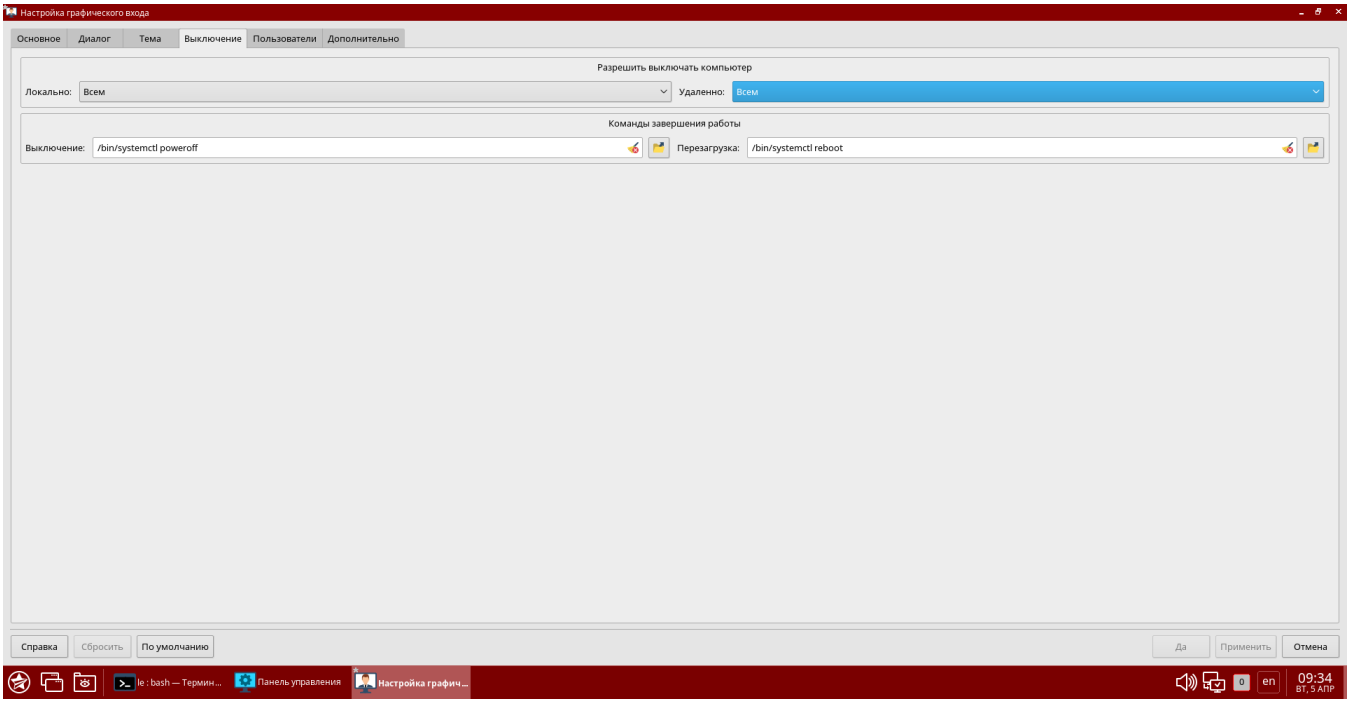

.

fly-amin-smc

/ ( ):

"" > " " > "" > " " > " " > " "

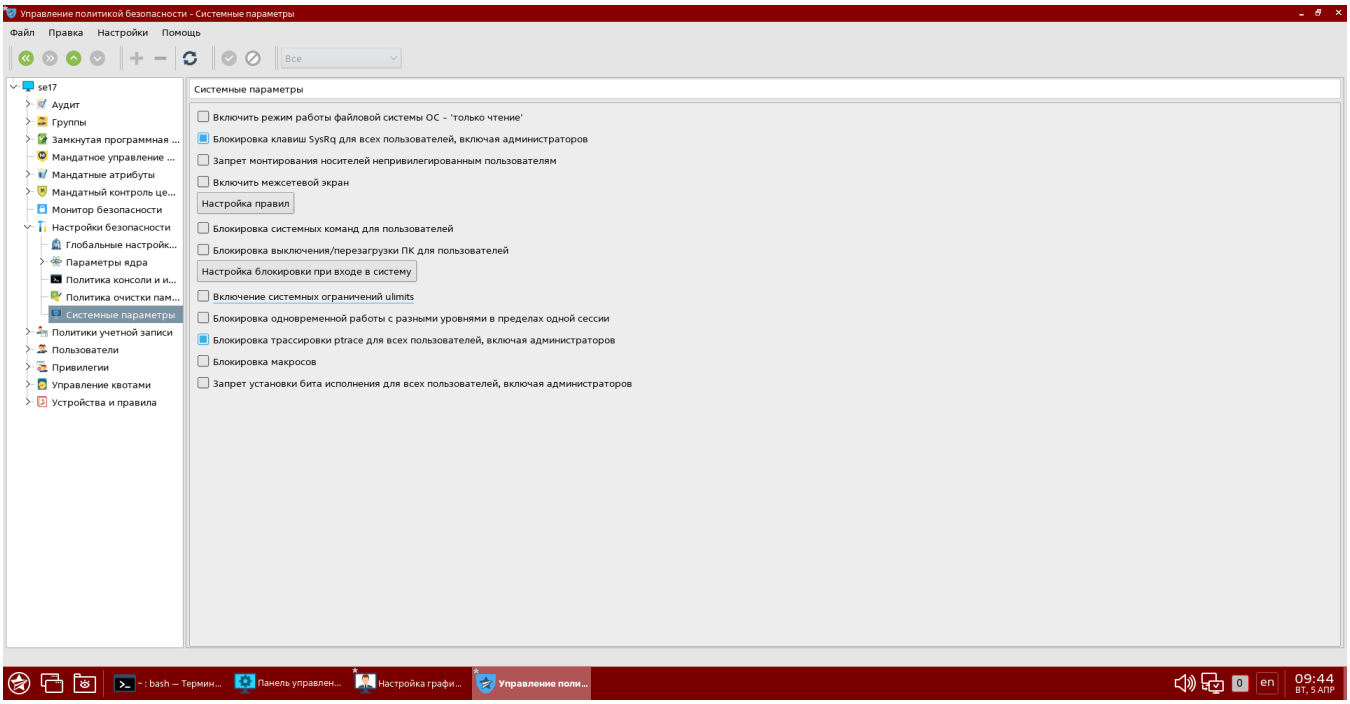

astra-shutdown-lock

. astra-safepolicy

Astra Linux Special Edition .10015-01 1.5

:

> "" > "" > " " > "" > " " > " ".

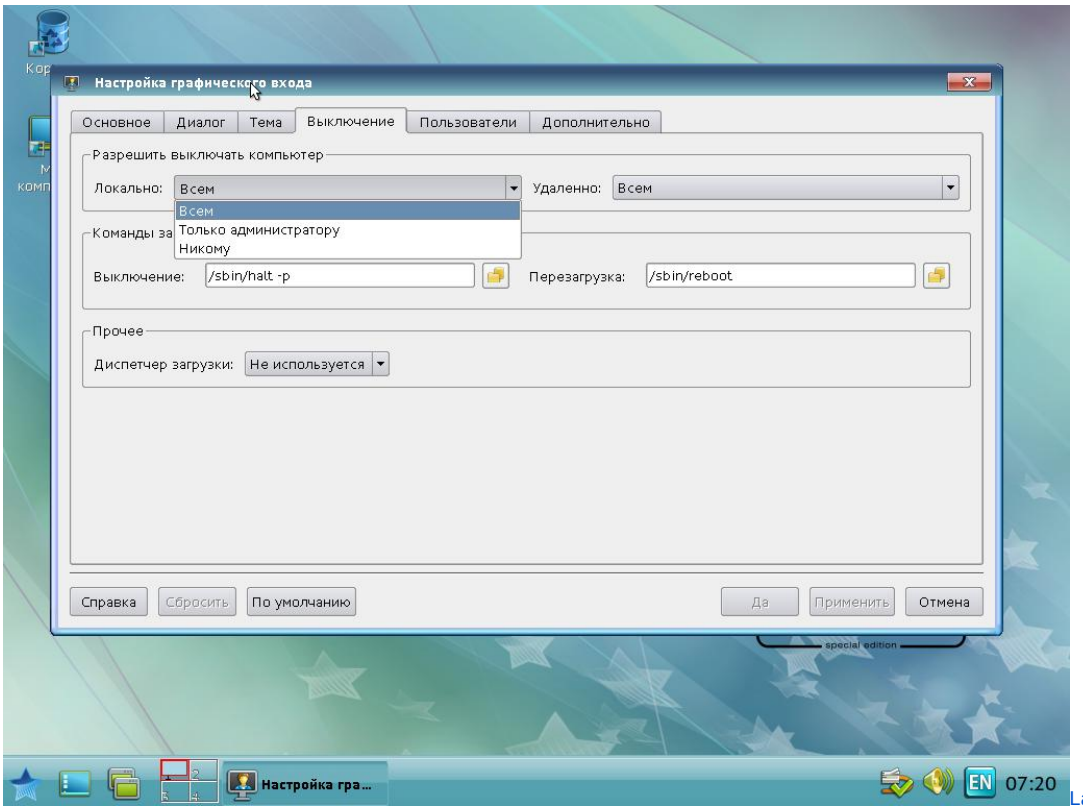
Настройка графического входа
Основное
Диалог
Тема
Выключение
Пользователи
Дополнительно
Разрешить выключать компьютер
Локально:
Всем
Удаленно:
Всем
Всем
Только администратору
Никому
Выключение:
/sbin/halt -p
Перезагрузка:
/sbin/reboot
Прочее
Диспетчер загрузки:
Не используется
Справка
Сбросить
По умолчанию
Да
Применить
Отмена
special edition
Настройка гра...
EN
07:20
Large